

Varmt & Rent



INFORMATION FRÅN HÄSSLEHOLM MILJÖ AB | RENHÅLLNING OCH FJÄRRVÄRME **Juni 2020**

*Barntävling
på sida 11!*

*Trevlig sommar
önskar vi på
Hässleholm Miljö!*

SENASTE NYTT FRÅN ÅTERVINNINGSCENTRALERNA

S.3

FJÄRRVÄRME - ETT SMART VAL FÖR BÅDE DIG OCH MILJÖN

S.8

HÅLLBARHET I FOKUS

S.10



HÄSSLEHOLM MILJÖ AB
VI BRINER FÖR EN HÅLLBAR FRAMTID

JUNI 2020

INNEHÅLL

VD:n har ordet	2
Senaste nytt från återvinningscentralerna	3
Bakterier som gör underverk	6
Vi behöver din hjälp!	7
Fjärrvärme - ett smart val för både dig och miljön	8
Klimatsmart badande	9
Hållbarhet i fokus	10
Barntävling	11



Hässleholm Miljö AB (HMAB) är ett affärsmässigt bolag som helt ägs av Hässleholms kommun. Vi erbjuder klimatsmart fjärrvärme i Hässleholm och Tyringe samt behandlar och återvinner avfall från hushåll, industri och andra verksamheter.

För mer information kontakta:

Hässleholm Miljö AB
281 80 Hässleholm

Kundtjänst: 0451-26 82 00
hassleholmmiljo@hassleholm.se
www.hassleholmmiljo.se

I DESSA TIDER...

Vissa saker är som vanligt trots allt, två gånger per år kommer vi ut med ett nummer av Varmt & Rent och det gör vi nu också, även om mycket annat är upp och ned. Spridningen av Coronaviruset påverkar oss alla, både privat och på arbetet.

Inom vårt område är påverkan trots allt ganska liten verksamhetsmässigt. Jag vet att det kan ändras snabbt men i skrivande stund (mitten av maj) märks det nog mest för dem av er som besökt våra återvinningscentraler. Förutom att det är extra många besökare hos oss just nu har vi också, i enlighet med centrala riktlinjer, försökt att skapa större möjligheter till distansering. Det har inneburit längre köer periodvis men fördelen har ju å andra sidan blivit, förutom minskad risk för smittspridning, att själva besöket gått snabbare när man kommit fram. Vi hoppas att ni har överseende med detta! Kan ni välja tid för besök så undvik gärna de populäraste tiderna (såsom klämdagar och lördagar).

I övrigt har vi kommit en bra bit närmare färdigställandet av vår ackumulatortank och alla de investeringar som gjorts kopplat till det projektet. Vi är övertygade om att investeringarna kommer att ge oss utmärkta möjligheter att under lång tid framöver kunna erbjuda våra kunder leveranssäker och prisvärd energi.

En sak som jag vill be er om hjälp med är att säkra arbetsmiljön för vår personal som samlar in hushållsavfall. För att det ska kännas så säkert

som möjligt ber jag er att vara extra noggranna med att paketera ert brännbara avfall, dubbelknut är rekommenderat!

Vårt bolag har som många andra tagit till sig rekommendationerna från Folkhälsomyndigheterna och vi gör det vi kan för att minska risken för smittspridning. Det innebär att många av oss försöker utföra så mycket arbete som möjligt hemifrån. Vi ser alla fram emot den tidpunkt när vi utan oro återigen kan träffa varandra och till och med uppmana er till att besöka våra återvinningscentraler och kundtjänst. Fram till dess ber jag er att använda de digitala verktyg som står till förfogande om det inte är helt nödvändigt med personliga besök.

Vi kan inte veta hur vår omgivning ter sig när du läser detta. Kanske har Coronaviruset slagit till med en helt annan styrka än när jag skriver detta. Kanske har vi sakta men säkert kunnat påbörja resan tillbaka till ett nytt normalläge. Kanske befinner vi oss någonstans mitt emellan. En sak är dock säker, när det blir möjligt kommer vi att göra vad vi kan för att återta vårt arbete med att tillsammans med er försöka rädda världen lite grann, varje dag.

Med vänliga hälsningar
Sven Carlsson,
VD



DROPPANDE MATAVFALLSPÅSAR?

Matavfall är inte alltid jätteroligt, det kan både lukta illa och droppa. Men det gör underverk. Vi skickar allt matavfall till Jönköping där det blir biogas och biogödsel. 1 kg matavfall räcker till närmare 4 km körning. Vi har dock ett problem, plast! Vi förstår att många vill slippa droppande påsar och därför knyter en plastpåse runt men detta gör att vi inte kan återvinna matavfallet. Vill du slippa droppande påsar och samtidigt värna om återvinningen? Då får du här tre bra tips av vår projektsamordnare Anton:

- Låt blött matavfall rinna av i vasken först
- Lägg använda servetter och hushållspapper i matavfallet
- Byt påse ungefär var tredje dag



NYA MATAVFALLSPÅSAR

Du vet väl om att du som villakund beställer nya matavfallspåsar genom att klämma fast en påse under locket på sopkärlet? Chauffören lämnar då nya påsar vid tömning (max 2 buntar/år). Om du bor i lägenhet är det din hyresvärd som ansvarar för att dela ut matavfallspåsar.

MATAV FALLSPÅSEN FLYTTAR IN I BUTIKEN

Nu kan du packa frukt och grönt i matavfallspåsar istället för i engångsplastpåsar när du besöker ICA Maxi i Hässleholm. Påsen kan du sen återanvända när du kommer hem som just matavfallspåse. Enkelt men smart! Pilotprojektet är ett samarbete mellan Hässleholm Miljö och ICA Maxi i Hässleholm. Har du testat ännu?



Senaste nytt
från återvinnings-
centralerna



NU KAN DU ÅTERBRUKA OCH ÅTERVINNA MER

Vi hoppas att du precis som vi gillar när saker kan återbrukas och återvinnas. Vi är glada att nu kunna erbjuda följande på återvinningscentralen i Vankiva:

- Återbruk av krukor – lämna krukor du tröttnat på och ta gärna någon annan kruka med dig hem.
- Återbruk av träpallar. Helpallar, halvpallar, byggpallar, EUR-pall, engångspallar och pallkragar kan nu återbrukas.
- Återvinning av grovplast. Plastsaker (ej förpackningar) såsom plastbackar, plastmöbler, plastlådor, och plastpallar kan nu sorteras i egen fraktion och återvinnas.



PASSERSYSTEM FÖR ÖKAD SÄKERHET

För att göra återvinningscentralerna säkrare och få ett bättre trafikflöde har vi nu passersystem på Vankiva, Vinslöv och Sösdala återvinningscentral. Inom kort planeras det att installeras även i Bjärnum, Hästveda och Tyringe.

Hur fungerar det?

Du kommer enkelt in genom att scanna ditt körkort eller passerkort i terminalen som står några meter innan bommen.

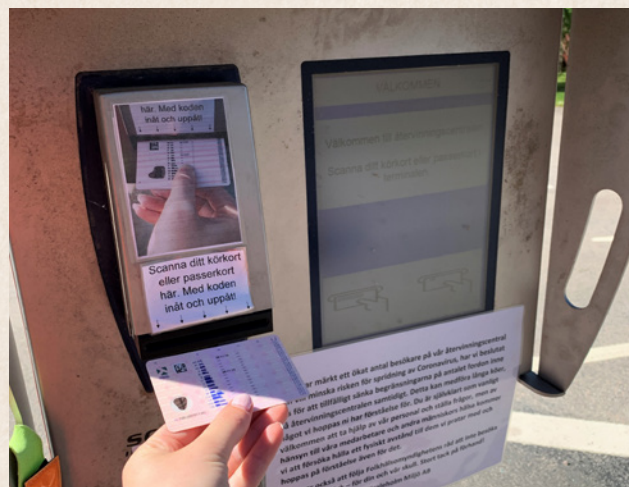



TIPS FÖR BÄTTRE SORTERING

Vi är fantastiskt duktiga på att sortera i Hässleholm! Kanske beror det på att vi var en av de första kommunerna i Sverige att införa källsortering i början på 90-talet?! Men vi kan alltid bli bättre. Därför kommer här några tips på vägen:

- Alla leksaker som lyser eller låter sorteras som elavfall.
- Frigolit ska alltid plockas ur pappersförpackningarna. Vi får tyvärr in en del frigolit och plast bland wellpappen som försvårar återvinningen.
- Wellpapp sorteras i en egen fraktion på återvinningscentralen. Hemma går det bra att lämna en mindre mängd wellpapp bland pappersförpackningarna.

VÄLBESÖKTA ÅTERVINNINGSCENTRALER

Våren är vanligtvis återvinningscentralernas högsäsong men i år har det varit extra många besökare. Det fina vädret kombinerat med att många är hemma med anledning av Covid-19 gör att antalet besökare varit rekordhögt.

Vill du undvika kö så tipsar vår ÅVC-medarbetare Jonas om att:

- Besöka oss tisdag-fredag då det oftast är lugnare.
- Använda våra tjänster – vi hämtar grovavfall (möbler, cyklar, vitvaror m.m.) hemma hos dig. Bor du i villa hämtar vi även farligt avfall, deponi, matfett och textilier.
- Packa bilen rätt. Om du sorterar ditt avfall hemma går ditt besök på återvinningscentralen snabbt och smidigt.



NYA SKYLTA SKA FÖRENKLA SORTERINGEN

På återvinningscentralerna kan du sortera ditt avfall i drygt 30 olika fraktioner – vi förstår att det inte alltid är helt enkelt att sortera rätt. Vi har därför tagit fram nya skyltar med tydliga illustrationer och olika färger. Vi hoppas att dessa ska underlätta ditt nästa besök.

BAKTERIER SOM GÖR UNDERVERK

I drygt ett år har vår miljösamordnare Sofie Vessling, tillsammans med Avfall Sverige, Lunds Universitet och Sweco, testat att rena lakvatten med bakterier. Ett pilotprojekt som tidigare aldrig testats på lakvatten i Sverige. Lakvatten (vatten som passerat våra deponier) innehåller mindre halter tungmetaller och måste renas. Resultaten har varit positiva och visar att metallföroreningarna i vattnet minskar mellan 50-75 %. Sofie Vessling är glad över resultatet.

– Det här har varit ett av de roligaste projektet jag drivit. Det är fantastiskt att en biologisk reningsmetod med naturligt förekommande bakterier fungerar så bra att vi på sikt kan minska vår användning av kemikalier utan att tumma på reningseffekten, säger Sofie.



VÄRNA OM VÅRT GEMENSAMMA VATTEN

Vi måste vara rädda om vårt gemensamma vatten. Skräp på gatan åker med regnvatten till dagvattenbrunnar och vidare ut i sjöar och hav, utan rening. Matfett som hälls ut i vasken stelnar och sätter sig på avloppsrensens väggar och kan orsaka stopp och skador. För att vi ska kunna bada på rena stränder och i rent vatten i sommar och undvika skador och stopp behöver vi därför:

- Slänga skräp i papperskorgen
- Tvätta bilen i tvätthall
- Torka ur stekpannan med hushållspapper innan den diskas.
- Hälla upp fett som blir över från matlagning i en plastflaska och lämna in på återvinningscentralen.





VI BEHÖVER DIN HJÄLP!

Vi på Hässleholm Miljö gör vad vi kan för att minska risken för smittspridning i dessa tiden. Men vi behöver din hjälp. Använd våra digitala tjänster framför fysiska besök om det är möjligt. På vår hemsida kan du utföra de flesta ärenden och beställa hämtning av grovavfall, farligt avfall, deponi, matfett och textilier. Vid besök på återvinningscentralen ber vi dig att hålla ett fysiskt avstånd vid kontakt med personal och andra besökare.

Behöver man förpacka brännbart avfall?

Vi har fått flera frågor om brännbart avfall och om man behöver förpacka det nu när plastpåsarna börjar fasa

ut. Det är viktigare än någonsin att hantera avfallet rätt och för att våra chaufförer ska ha en säker arbetsmiljö är det viktigt att:

- Brännbart avfall förpackas väl i plastpåse och att påsen stängs ordentligt, gärna med dubbelknut.
- Locken på sopkärnen är stängda, överfulla kärl innebär ökad risk för smittspridning.

Plastpåsarna behövs alltså fortfarande. Dock är det inte mycket som ska slängas bland brännbart, det mesta ska sorteras ut som förpackningar och återvinnas.



KÄNNER DU NÅGON SOM BORDE BELÖNAS FÖR SITT MILJÖARBETE?

Mellan den 5 juni och 30 september är vi återigen redo att ta emot ansökningar till vårt Miljöstipendium. Sök eller nominera någon till stipendiet som riktar sig till enskilda personer såväl som grupper, föreningar och organisationer med anknytning till Hässleholm. Stipendiesumman är på 20.000 kronor och delas antingen ut till en mottagare eller fördelas på flera.

Läs mer på www.hassleholmmiljo.se



FJÄRRVÄRME – ETT SMART VAL FÖR BÅDE DIG OCH MILJÖN

2 019 bidrog vi tillsammans med dig som kund till att minska koldioxidutsläppen med 54 200 ton. Det motsvarar 10 månader utan bilkörning - för alla invånare i Hässleholms kommun. En stor bidragande faktor är vår fjärrvärme som tillverkar energi av brännbart avfall. Tack för att du väljer fjärrvärme!

10



månader utan
bilkörning

TRYGGHETSAVTAL PÅ GÅNG

Som vi har längtat och väntat. Målet var att erbjuda våra villakunder med fjärrvärme ett Trygghetsavtal i vår men med anledning av Covid-19 har lanseringen skjutits upp till hösten. Trygghetsavtalet innebär att vi tar hand om allt underhåll åt dig. Du får regelbundna servicebesök där vi tillsammans går igenom din fjärrvärmecentral och kontrollerar att allt

fungerar som det ska. Mellan servicebesöken finns vi tillgängliga på telefon och vi gör regelbundet funktionskontroll på distans. Om olyckan, mot förmodan, skulle vara framme är vår personal redo att rycka ut dygnet runt, årets alla dagar. Vi hoppas att du, precis som vi, ser fram emot lanseringen!



KLIMATSMART BADANDE

Förläng badsäsongen genom att värma din pool med fjärrvärme! Vi erbjuder en tyst, robust och enkel lösning som dessutom är klimatsmart. Det som är extra bra är vårt förmånliga sommarpris på fjärrvärmens. Kontakta oss så berättar vi mer!



SMART VÄRME

Vi vill såklart att fjärrvärme ska vara det självklara valet och vi tror på att det ska vara enkelt. Därför låter vi nu några av våra villakunder testa en app med möjlighet att reglera värmen hemma med mobilen. Fallor projektet väl ut hoppas vi kunna erbjuda samtliga villakunder detta framöver.

FÄRDIGISOLERAD

Nu är den snart färdig, vår nya ackumulatortank på Beleverket i Hässleholm. Projektledare Per Haker är nöjd med arbetet som har krävt otroligt mycket planering och engagemang från både kollegor och samarbetspartners. Och redan nu har den gjort skillnad. "Tester som genomförts visar att den uppfyller ställda krav och vår driftspersonal har redan fått stor nytta av den, vilket känns fantastiskt roligt", säger Per.

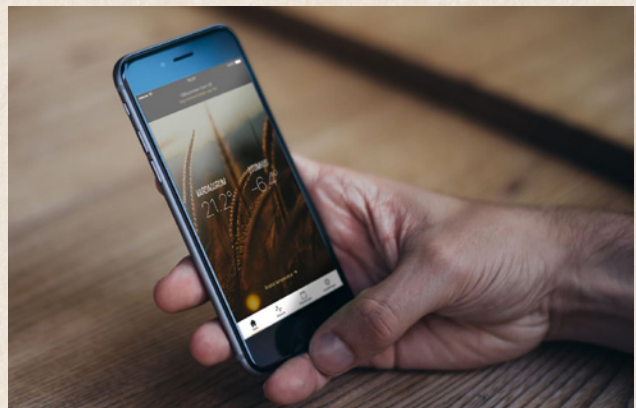

MONSTERÅRET 2020

Våra Sopsamlarmonster blir alltmer populära! Över 700 verksamheter runt om i landet använder nu monstren som har närmare 3000 följare på både Instagram och Facebook. Nytt för i år är Monsteråret, vilket är Sopsamlarmonstrens egen almanacka som finns i både fysisk och digital form. Barnen får olika uppgifter inom hållbar utveckling, bl.a. skapa en egen avfallsbok, gå på energijakt och lära sig vad som får spolas ner i toaletten. Den fysiska almanackan har delats ut till alla förskolor och förskoleklasser i kommunen, medan den digitala är öppen för alla som vill delta. I skrivande stund har över 800 användare skapat ett konto. Du som privatperson är också välkommen att skapa ett konto! Besök www.mittavtryck.se för mer information om Sopsamlarmonstren och Monsteråret 2020.



GÖR SOM TUSENTALS ANDRA HÄSSLEHOLMARE OCH ANSLUT DIG TILL E-FAKTURA

Med e-faktura betalar du dina fakturor snabbt, enkelt och säkert samtidigt som du värnar om miljön. Det går även utmärkt att kombinera e-faktura med autogiro. Så slå ett slag för både dig själv och miljön och ansök om e-faktura via din internetbank.

SMS SOM HÅLLER DIG UPPDATERAD

Anmäl dig till SMS-tjänsten och få ett sms dagen innan sophämtning, vid avbrott i fjärrvärmeleveransen eller efter att ditt enskilda avlopp tömts. Du anmäler dig direkt på hemsidan eller genom att kontakta kundtjänst.



HÅLLBARHET I FOKUS

Nu har vi ett Hållbarhetsråd på Hässleholm Miljö med representanter från olika delar av verksamheten. För oss är hållbarhet en viktig fråga och målet är att det ska genomsyra allt vi gör på bolaget. Det inledande arbetet i hållbarhetsrådet har bestått av att utifrån de 17 globala hållbarhetsmålen ta fram fem mål som ska ingå i Hässleholm Miljö's strategiska hållbarhetsarbete. Elin Johnsson Sivertsson som är hållbarhetsansvarig är glad över att vi nu kan arbeta mer strategiskt med hållbarhet.

-Vi gör redan många bra saker men nu vill vi tydligare kunna prioritera, sätta mål och göra upp planer. Många av oss på Hässleholm Miljö brinner verkligen för en hållbar framtid så vi har både kunskap och engagemang för att göra detta möjligt, säger Elin.

Hållbarhetsansvarig Elin Johnsson Sivertsson som dagen till ära deltar i vår interna skrapplockardag.

BARNTÄVLING!

Tävla med oss och vinn en t-shirt och keps med Sopsamlarmonstren!
Skicka in ordet som bildas i den röda raden via e-post till hassleholmmiljo@hassleholm.se.
Märk ämnesråden med barntävling. Vi vill ha ditt svar senast den 30 juni. Lycka till!

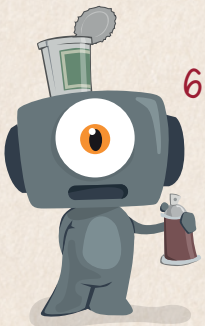
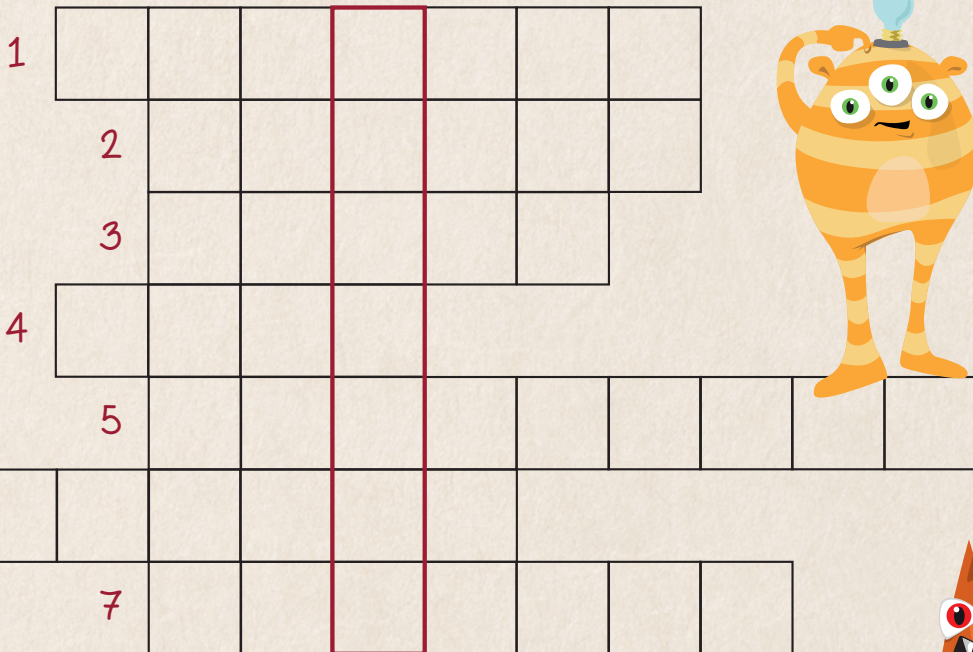

1. Vem samlar på diskborstar?
2. Vad har Kompistina på huvudet?
3. Vad gillar Pantomen att göra?
4. Vad får du spola ner i toaletten?
5. Vilket monster samlar på konservburkar?
6. Vad vill Kompostina att matavfallspåsen ska vara gjord av?
7. Vad har Pappis kring magen?

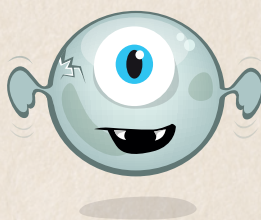

SOPHÄMTNING I MIDSOMMAR

Under midsommarveckan börjar chaufförerna med veckans sophämtning redan söndagen den 14 juni. Vi ber dig därför att sätta ut dina kärl en dag före ordinarie tömningsdag och låta dem stå tills de blivit tömda.

Tack för din hjälp!

Aktuella öppettider hittar du på vår hemsida.

Kontakta oss för mer information

Telefon: 0451-26 82 00

e-post: hassleholmmiljo@hassleholm.se

www.hassleholmmiljo.se

Vi önskar dig en fin midsommar och
en riktigt härlig sommar!

Följ oss på sociala medier:

 [hassleholmmiljo](#)

 [Hässleholm Miljö AB](#)